



**LAKELAND
UNIVERSITY · JAPAN**

2026



ADMISSION INFORMATION

BOOKLET

募集要項

[Japanese]

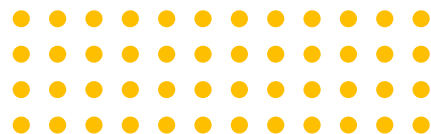

LUJ 公式ウェブサイト

イベントや学生の活躍、セレモニー、授業の様子などを、ぜひ Instagram でチェックしてください。



ENG



日本語

出願はこちら (日本語 & ENG)



本学では **2** と **4** 年制プログラムを提供しており、ジャパン・キャンパスで全課程を修了する、もしくは本学で学んでからレイクランド大学ウィスコンシン・キャンパスまたはバージニア・ウェズリアン大学(米国)へ編入することも可能です。



*編入の条件

Batten & Black奨学金の対象となるには、編入前にLUJキャンパスで36単位を修得することが条件です。

EAP English for Academic Purposes (英語研修過程)

EAPプログラムは、アメリカの大学で成功するために必要な英語力および学習スキルを養成するプログラムです。修了すると、最大 12単位まで他の学位課程へ移行可能な単位を取得できます。

ASSOCIATE OF ARTS (準学士号)

一般教養課程の準学士号 (Associate of Arts in General Studies) では様々な分野の科目を学びます。このプログラムでは、クリティカルシンキングやコミュニケーション、問題解決能力などのスキルを培い、更なる教育やキャリアでの成功に向けた準備を行います。

BACHELOR OF ARTS / SCIENCE (学士号)

履修可能な専攻:

- [🔗] BS: データサイエンス学
- [🔗] BA: マネジメント学
- [🔗] BA: ホスピタリティマネジメント学
- [🔗] BA: 経営学
- [🔗] BA: コミュニケーション学

POST-GRADUATE (修士号)

- [🔗] 経営学 (MBA)
- [🔗] リーダーシップおよび組織開発学 (MS-LOD)

詳細は下記リンクより

<https://luj.lakeland.edu/degrees/>





AT LAKELAND, WE'RE ALL ABOUT

▶▶ CHANGING LIVES.

レイクランド大学で**”1歩踏み出す”**経験を

レイクランド大学は4年制の私立大学で、
1862年創立以来、多くの学生が
勉学に励み卒業しました。

📎
こんにちは！私たちは皆さんの大学生活のご案内をする入試広報部のスタッフです。
分からないことや質問等ありましたら、
いつでもご連絡ください。」

~ Misaki, Taiga, Jessica
admissions@japan.lakeland.edu



募集要項内容:

出願資格・必須項目

学部課程	p.4
英語研修課程	p.5
修士課程	p.6

出願必要書類一覧..... p.7

出願期限..... p.9

編入学..... p.10

授業料・諸費用..... p.11

学生ビザ(留学生)..... p.13

財政支援&教育ローン..... p.15

合格後の手続き..... p.16

よくあるご質問..... p.17

LUJ 奨学金..... p.18

LUJはどんな大学?..... p.19

お問い合わせ..... p.20

出願資格・必須項目

レイクランド大学ジャパン及び学部課程に出願するには、以下の条件のいずれかを満たしている必要があります。

1. 中等教育学校を卒業または卒業見込みであること
(高等学校または通算 12年の教育課程を修了していること)
2. 中等教育卒業相当証明書を取得済みであること
(GED=Graduate Equivalent Certificate)
3. 国際バカロレア・ディプロマプログラム (IBDP)*を修了予定または修了済みであること*

*レベル1B且つスコア4以上である場合、30学期単位程度の認定が可能

中等教育を含む教育期間が12年未満の国・地域で教育を受けた方は、入学資格の確認のため、個別の学歴審査が必要となります。レイクランド大学ジャパン(LUJ)では、日本人学生および留学生を対象に、「学部課程(UND)」と「英語研修課程(EAP)」の2つのプログラムを提供しています。学生一人ひとりの学習目標や英語力に応じて、最適な学習環境を選択することができます。

[学部課程] UNDERGRADUATE

学部課程は、学士号の取得を目指す学生を対象としています。学生は、アメリカのリベラルアーツ教育に基づく幅広い分野の学びを通して、専門知識と実践的なスキルを身につけます。本プログラムへの出願を希望する方は、以下のいずれかの条件を満たしている必要があります。

- 英語を母国語とする者、または英語を主な教授言語とする国際学校もしくは高等学校課程を修了している者。
または
- 所定の英語能力試験基準を満たしている者。
なお、以下のいずれかに該当する場合は、TOEFL、IELTS、Oxford ELLT、およびDuolingo English Testの提出が免除されます。
・米国の教育機関で取得した 30学期単位 (Semester Hours) 以上の編入可能な単位を有し、GPAが2.0以上である者。
・英語を公用語とする国・地域の大学または短期大学において、GPA 2.0以上の成績を修めている者。
・GCE Ordinary LevelまたはAdvanced Levelにおいて、本学が認める成績を有する者。
・WAEC (West African Examinations Council) 試験において、本学が認める成績を有する者。

LUJ
TOEFL ITP
score
500

Duolingo
score*
100

英検
score
準1級

TOEFL iBT
score**
61 | 4

IELTS
score
6

Oxford
ELLT
score
6

* Duolingo English Test提出先: Lakeland University Japan Campus (教育機関検索で選択)
** TOEFL学校コード: 8962

これらの英語能力試験のスコアは、受験日から 2年以内のものが有効です。スコアが基準に満たない場合でも、英語研修課程 (EAP) からスタートし、学位取得に向けて必要な単位を取得していくことができます。



ACC220 Managerial Accounting Principles

出願必須書類リスト 学部課程

※出願後、個別の提出書類チェックリストをお送りします。

オンライン出願	<input type="radio"/>
出願料 (¥11,000)	<input type="radio"/>
出身高等学校の公式成績証明書 (英文)	<input type="radio"/>
出身高等学校の公式卒業証明書 (英文)	<input type="radio"/>
英語能力試験の公式スコア (公式) 英語が母国語ではない方のみ	<input type="radio"/>
志望動機 (英文)	<input type="radio"/>
推薦状	<input type="radio"/>
出身大学・専門学校 成績証明書 (英文)*	<input type="radio"/>
日本語学校 成績証明書・出席証明書	<input type="radio"/>
パスポートコピー (IDページ)	<input type="radio"/>
在留カードコピー (該当者のみ)	<input type="radio"/>
残高証明書	<input type="radio"/>
面接	<input type="radio"/>

*日本および米国以外の教育機関の証明書は、デジタル証明書サービス、[ECE](#)、[WES](#)、または[NACES](#)加盟機関を通じて提出してください。出願者本人から提出された書類は受理いたしません。



英語研修課程 [ENGLISH FOR ACADEMIC PURPOSES - EAP Program]

EAP (English for Academic Purposes) は、アメリカの大学で学ぶために必要な英語力およびアカデミックスキルを集中的に身につけるためのプログラムです。学生は、大学での学習に必要な言語能力に加え、学習方法や批判的思考力などのアカデミックスキルを養います。

プログラム修了後は、取得した最大 12単位をレイクランド大学ジャパン・キャンパス (LUJ) の学位課程に移行することができます。学部課程プログラムの英語力基準を満たしていない場合は、本プログラムへの出願となります。また、基準を満たしている場合でも出願することが可能です。

5つのレベルが用意されており、ご自身の英語力に合ったクラスからスタートできるため、無理なく学習を進めることができます。

- Listening & Speaking
- Reading
- Writing
- Grammar & Vocabulary

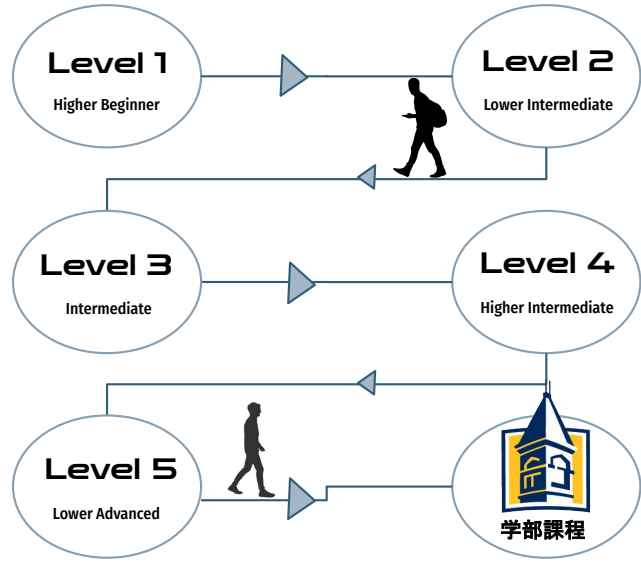

出願必須書類リスト 英語研修課程

※出願後、個別の提出書類チェックリストをお送りします。

オンライン出願	<input type="radio"/>
出願料 (¥11,000)	<input type="radio"/>
出身高等学校の公式成績証明書 (英文) 公式調査書 (和文)*	<input type="radio"/>
出身高等学校の公式卒業証明書 (英文)	<input type="radio"/>
日本語学校 成績証明書・出席証明書	<input type="radio"/>
英語能力試験の公式スコア (公式) 英語が母国語ではない方のみ	<input type="radio"/>
志望動機 (英文)	<input type="radio"/>
パスポートコピー (IDページ)	<input type="radio"/>
在留カードコピー (該当者のみ)	<input type="radio"/>
残高証明書	<input type="radio"/>

初級レベルでは簡単な文章作成や基礎的な会話から始め、上級レベルではエッセイの執筆やアカデミックなディスカッションに取り組みます。

*日本および米国以外の教育機関の証明書は、デジタル証明書サービス [ECE](#)、[WES](#)、または [NACES](#) 加盟機関を通じて提出してください。出願者本人から提出された書類は受理いたしません。

修士課程 [POSTGRADUATE PROGRAM]

修士課程に出願するには、以下の条件を満たしている必要があります。

1. 学士号を取得済みまたは取得見込みであること
2. 英語を母国語とする者であること



または

TOEFL ITP 550点以上 TOEFL iBT* 80点以上 IELTS 7.0以上 Duolingo English Test** 130点以上のいずれかの英語力基準を満たしている者。

なお、米国の教育機関、または英語を公用語とする国・地域の大学において学士号を取得し、GPAが2.75以上の場合は、TOEFL、IELTS、およびDuolingo English Testの提出が免除されます。

通常、出願には学部課程における累積 GPAが2.75以上、または Graduate Management Admission Test (GMAT: 経営大学院入学適性試験) で450点以上のスコアが必要です。

ただし、合否は出願書類全体の内容を総合的に審査したうえで決定されます。

基礎要件科目 (Foundation Courses)

経済学、統計学、ファイナンス、および会計学の分野において、C以上以上の成績を修めていることが望まれます。これらの分野における履修実績を証明する書類を提出できない場合は、経済学・統計学分野およびファイナンス・会計学分野を対象とした大学院レベルの2科目を履修し、修了することで本要件を満たすことができます。



On-Campus Careers Fair

出願必須書類リスト 修士号課程	
※出願後、個別の提出書類チェックリストをお送りします。	
オンライン出願	<input type="radio"/>
出願料 (¥11,000)	<input type="radio"/>
志望動機 (250文字以上)	<input type="radio"/>
出身大学 (学士号) の成績証明書 (英文)	<input type="radio"/>
出身大学院の成績証明書 (英文)	<input type="radio"/>
日本語学校 成績証明書・出席証明書	<input type="radio"/>
英語能力試験の公式スコア (公式) 英語が母国語ではない方のみ	<input type="radio"/>
履歴書/職務経歴書	<input type="radio"/>
推薦状 #1	<input type="radio"/>
推薦状 #2	<input type="radio"/>
パスポートコピー (IDページ)	<input type="radio"/>
在留カードコピー (該当者のみ)	<input type="radio"/>
残高証明書	<input type="radio"/>
面接	<input type="radio"/>

*日本および米国以外の教育機関の証明書は、デジタル証明書サービス [ECE](#)、[WES](#)、または [NACES](#) 加盟機関を通じて提出してください。出願者本人から提出された書類は受理いたしません。

出願必要書類一覧

▶ 詳細について

▶ 出願フォーム <https://luj.lakeland.edu/apply> (全課程)

LUJ公式ウェブサイトの「Apply」ページ、またはQRコードからオンライン出願フォームにアクセスし、必要事項を入力してください。出願後の必要書類の提出方法は、プログラムによって異なります。専用ポータルサイトへのアップロード、メール送付、または郵送など、指定された方法でご提出ください。

▶ 出願料(全課程)

詳細は11-12ページ「授業料・諸費用」をご覧ください。

▶ 出身高等学校の公式成績証明書・調査書 (全課程)

現在在学中、または卒業済みの認定高等学校・大学・専門学校で発行された正式な英文成績証明書をご提出ください。高等教育機関(大学・短期大学等)で12単位以上修得している場合は、高等学校の成績証明書の提出は不要です。

提出方法:

- **米国の教育機関** - 米国の教育機関の場合は、学校から本学へ直接メールで送付するか、[Parchment](#)等のデジタル証明書サービスを利用し、受信者として admissions@japan.lakeland.edu を指定してご提出ください。
- **米国以外の教育機関** - [NACES](#)加盟機関(ECEなど)またはデジタル証明書サービスを通じて提出してください。
※ECEをご利用の場合は割引リンクをご利用いただけます([ECE link 10% disc](#))。
- **日本国内の教育機関** - 日本の教育機関の場合は、6か月以内に発行されたものを厳封のうえ本学指定住所へ郵送するか、学校から本学へ直接メールで送付してください。ただし、大学・専門学校の成績証明書については、ECE等の[NACES](#)加盟機関を通じた評価が必要です([ECE link 10% disc](#))。

■ 注意事項

- すべての正式成績証明書は、出願者本人からの提出は認められません。
- ECEレポートは、高等学校は(General Report)、GCSE/A-Level/大学・専門学校は(Course-by-Course Report)を選択してください。
なお、評価には数週間を要する場合がありますので、余裕をもって申請してください。詳細は 10ページをご確認ください。

▶ 日本語学校の成績証明書及び出席証明書(留学生)

日本語学校に在籍中または在籍していた方は、成績証明書および出席証明書をご提出ください。

これらの書類は、日本語学校から入試広報部へ直接メールで送付するか、厳封のうえ郵送してください。郵送先住所は本冊子裏表紙をご確認ください。

▶ その他の成績証明書/スコアレポート(該当者のみ)

- **Joint Service Transcripts(軍関係)** - 軍関係の出願者は、Joint Service Transcript(JST)を単位認定評価のために提出することができます。提出方法([How to submit you JST](#))については入試広報部までお問い合わせください。
- **SAT** - SATスコアは、リーディング・数学・ライティングの一部科目の免除対象となる場合があります。スコアをお持ちの場合は、[College Board - SAT](#) (SAT公式)を通じて提出してください。
- **AP Scores** - APスコアは、学位取得に向けた単位認定として使用できる場合があります。[College Board - AP](#) (AP公式)を通じて提出してください。
- **IB Scores / Diploma** - IBスコアおよびディプロマは、公式 IBポータル([official IB portal](#))を通じて提出し、単位認定の評価を受けてください。
- **IGCSE, GCSE & A-Levels** - IGCSE、GCSEおよびALレベルの成績は、ECEなどの[NACES](#)加盟機関を通じたデジタル評価サービスにより提出してください([ECE link 10% disc](#))。(Course-by-Course)レポートを選択してください。



▶ 高校卒業証明書または卒業証明書のコピー(全課程)

高校の卒業証明書(英文)または卒業証書のコピーを提出してください。

高校卒業前に出願する場合は、卒業見込み証明書(英文)をご提出ください。

(日本国内の高校に在籍している方は、調査書に卒業見込みに関する情報が記載されるため、卒業後に正式な卒業証明書をご提出ください。)

※英文書類の発行については、在籍校へお問い合わせください。

▶ 志望動機書 -英語・タイプ入力/ 300~400語(全課程)

本書類では、自己紹介、これまでの学歴、将来の学業およびキャリアの目標・関心について記述してください。

また、LUJへの志望理由や入学の動機、その他関連する情報についても記載してください。

志望動機書英語・英語研修課程(EAP)志願者は日本語または英語で、学部課程志願者は英語で作成してください。

▶ 推薦状(学部課程と修士課程のみ)

推薦状は、担任教員、英語担当教員、カウンセラー、教授、または塾講師などに、志願者が本プログラムに適している理由

(人物像、高校生活での活動等)を含めて作成していただき、ご提出ください。なお、日本語学校の講師およびカウンセラーを除き、英語で作成された推薦状のみ受け付けます。推薦状はPDF、Word、またはメール本文形式のいずれかで、入試広報部

(admissions@japan.lakeland.edu)へ直接メールで送付してください。

※家族および友人が作成した推薦状は受理できません。

※正式なフォーマットはありませんが、作成者の氏名・所属・機関名を必ず記載してください。

※修士課程への出願の場合は、所定の公式テンプレートの使用が必要です。テンプレートは入試広報部より提供されます。

▶ パスポート / 在留カード(全課程)

パスポートのうち、氏名、生年月日、パスポート番号、顔写真が記載されているページのコピー、および日本への過去の入出国スタンプページのコピーを提出してください。既に日本に在留資格を持って滞在している場合は、在留カードの表面および裏面のコピーを提出してください。

なお、パスポートに記載されている氏名をもとに、学生証、成績証明書、卒業証明書、学費請求書等を発行します。

▶ 履歴書(修士課程のみ)

これまでの学歴および職歴を記載した簡易的な履歴書(CV/Resume)をご提出ください。

▶ 英語能力試験スコア(英語を母語としない出願者)

英語を母語としない、または英語を主言語としない教育課程の高校を卒業した出願者は、以下のいずれかの英語能力試験スコアをご提出ください。

- **英語研修課程(EAP)** - 基本的な英文作成能力および会話能力が求められます。提出されたスコアは、EAP開始レベルの判定に使用されます。
※学生ビザ(スポンサー付き)申請が必要な場合、ビザ要件の関係上Duolingo 65以上または同等レベルのスコアが必要となります。
- **学部課程** - 過去1年以内に受験した以下いずれかの公式スコアをご提出ください: TOEFL ITP **500**以上 TOEFL iBT **61**以上 IELTS **6.0**以上 Oxford ELLT **6.0**以上 Duolingo **100**以上
- **修士課程** - 過去1年以内に受験した TOEFL ITP **550**以上、TOEFL iBT **80**以上、IELTS **7.0**以上、または Duolingo **130**以上のいずれかの公式スコアをご提出ください。
ただし、米国の教育機関で学士号を取得している場合、または英語圏もしくは英語による教育課程の大学で学士号を取得し GPA 2.75以上を満たしている場合は、英語試験スコアの提出は免除されます。

また、英語による授業履修証明(Medium of Instruction Certificate)は、英語能力証明として認められる場合があります。

▶ 財政証明書

在学中の生活費および学費の支払い能力を確認するために提出が必要です。以下のいずれかの書類をご提出ください。

- A. 銀行残高証明書(本人または家族等の経費支弁者名義)
- B. LUWからの奨学金・経済支援証明書(Financial Aid Award Letter)
- C. 学生ローン関連書類(銀行ローン・民間ローン等)
- D. 教育関連奨学金・貸与制度の証明書(例: JASSOやLanekassen等)
- E. 教育信託資金の証明書
- F. GI Bill Certificate of Eligibility(GI Bill適用証明書)

▶ 面接要件(学部課程と修士課程)

学部課程および修士課程の出願者は、面接を実施します。

可否は、出願書類の審査および面接結果を総合的に判断して決定されます。

※一度提出した書類は返却いたしません。各書類に虚偽の記載があった場合は、合格後でも入学が取り消される場合があります。

出願/提出期限

提出期限は、該当するカテゴリーによって異なります。
詳細は下記をご確認ください。
出願期限は毎年同一スケジュールで設定されています。

カテゴリー 1:

LUJがスポンサーとなる**留学ビザが必要な方** - page 12

春学期 (SP) (1月 - 4月) 10月10日	夏学期 (SU) (5月 - 8月) 2月10日	秋学期 (FA) (9月 - 12月) 6月10日
--	---------------------------------------	--

カテゴリー 2:

高等教育機関で単位を取得し、有効な在留資格を持って日本に在留している方 - page 12

春学期 (SP) (1月 - 4月) 10月31日	夏学期 (SU) (5月 - 8月) 2月28日	秋学期 (FA) (9月 - 12月) 6月30日
--	---------------------------------------	--

カテゴリー 3:

留学ビザを必要としない方 (国内学生または有効な学生ビザ・扶養ビザを持つ方)、または**編入単位を持たない方**
(AP、CLEP、夏期・冬期プログラム等を除く)

春学期 (SP) (1月 - 4月) 11月30日	夏学期 (SU) (5月 - 8月) 3月31日	秋学期 (FA) (9月 - 12月) 7月31日
--	---------------------------------------	--

出願完了とは、必要書類の提出および必要に応じて実施される面接を含む、すべての出願手続きが完了している状態を指します。

出願期限の延長は、個別の事情を考慮したうえで判断されます。
出願に必要な手続きが期限までにすべて完了していることをご確認ください。

なお、上記期限以降に提出された出願、または期限までに
出願手続きが完了していない場合は、原則として次学期入学での審査対象となります。

2026 - 2027 年間カレンダー

September Su M Tu W Th F Sa	October Su M Tu W Th F Sa	November Su M Tu W Th F Sa	December Su M Tu W Th F Sa
--------------------------------	------------------------------	-------------------------------	-------------------------------

FA26 (2026年秋学期) 9月1日～11月27日

January Su M Tu W Th F Sa	February Su M Tu W Th F Sa	March Su M Tu W Th F Sa	April Su M Tu W Th F Sa
------------------------------	-------------------------------	----------------------------	----------------------------

SP27 (2027年春学期) 1月5日～4月2日

May Su M Tu W Th F Sa	June Su M Tu W Th F Sa	July Su M Tu W Th F Sa	August Su M Tu W Th F Sa
--------------------------	---------------------------	---------------------------	-----------------------------

SU27 (2027年夏学期) 5月11日～8月6日

レイクランド大学では
随時 出願を受け付けています。
ご自身のタイミングに合わせて入学できます。

ご不明な点や特別な事情がある場合は、ぜひご相談ください。
ご希望の学期にご入学いただけるよう、最善を尽くします。



編入学



COM330 Class Selfie

レイクランド大学の単位認定制度

レイクランド大学では、他の教育機関で修得した単位を認定する制度を設けています。

準学士号課程 (AA): 最大45単位

学士号課程 (BA): 最大90単位

修士号課程: 最大9単位

- 他大学からLUJへ編入学する場合、単位認定の対象となるのは、LUJで開講されている科目と同等の内容を有する科目に限られます。
また、単位認定を受けるためには、当該科目において「C」以上の成績を修めている必要があります。
- 単位認定の審査にあたり、他大学で修得した単位は、LUJの3単位制カリキュラムに合わせて学期単位 (Semester Hours) へ換算されます。*
- LUJ入学後のGPAは新たに算出されます。他大学で取得したGPAおよび成績は、LUJのGPAには含まれません。
- 他大学または短期大学で30単位以上を修得したうえでLUJへ編入学する場合、本学のInterdisciplinary Studies Requirement (Core 1) が免除されます。
- 大学院課程への出願において単位認定を希望する科目は、出願前10年以内に履修したものである必要があります。



*他大学等で**12**単位以上を修得している場合は、高等学校の成績証明書を提出する必要はありません。

海外(米国以外)の成績証明書について

米国以外の大学・短期大学・高等学校*等で取得した成績証明書を提出する場合は、[NACES](#) (National Association of Credential Evaluation Services) に加盟する評価機関を通じて評価・提出が必須となります。

LUJでは、Educational Credential Evaluators, Inc. (ECE) の利用を推奨しています。

*日本国内の高等学校卒業生については評価は不要です。ただし、日本国内の大学等で修得した単位を編入・単位認定する場合は、NACES認定機関 (ECE等) による評価が必須です。

<https://accounts.ece.org/TPO/LUJ-RF>

簡単5ステップ提出方法 (ECE)

1. アカウントを作成する
2. "Course-by-Course" レポートを選択する
3. 必要書類を確認する (教育機関の所在国を選択し、提出書類リストを確認)
4. レポートを注文し、支払い完了後、必要書類を ECE へ送付する
5. ECE から LUJ へ公式評価レポート (デジタル版) が直接送付される
※ 申請者自身も評価レポートのコピーを受け取ることができます。



ECE に申請される場合は、**10%割引リンク** について入試広報部までお問い合わせください。

出願手続きの際に、ECE へ成績証明書を提出してください。

なお、入学後1学期以内に評価レポートの提出がない場合、在籍の継続が難しくなる場合があります。

単位認定に関する最終決定は、レイクランド大学ウイスコンシン・キャンパス (本校) のレジストラ事務局が行います。

授業料 諸費用

LUJは3学期制を導入しており、毎年 3つの学期 (5月:夏学期、9月:秋学期、1月:春学期) で構成されています。学費は学期ごとに請求されます。以下は夏学期から開始した場合の 1年間の学費です。



Nearby Yasuda garden

▶英語研修課程学費 (EAP)

	初学期	2学期目	3学期目	3学期合計額*
入学金	¥261,800			¥261,800
学費 (1学期)	¥507,200	¥507,200	¥507,200	¥1,521,600
設備費 (1学期)	¥88,000	¥88,000	¥88,000	¥264,000
学生校友会費 (SGA) (各年度)	¥11,000			¥11,000
諸催事費 (各年度)	¥22,000			¥22,000
教科書代 (1学期)	¥20,000	¥20,000	¥20,000	¥60,000
TOEFL費 (1学期)	¥6,600	¥6,600	¥6,600	¥19,800
合計	¥916,600 *	¥621,800	¥621,800	¥2,160,200

* EAPは1レベルにつき1学期で構成されています。受講開始時の英語力に応じて、受講期間は学生ごとに異なります。

▶学部課程学費

	初学期	2学期目	3学期目	3学期合計額**
入学金	¥261,800			¥261,800
授業料 (1学期, 12 - 18 単位)*	¥674,400	¥674,400	¥674,400	¥2,023,200
設備費 (1学期)	¥88,000	¥88,000	¥88,000	¥264,000
学生校友会費 (SGA) (各年度)	¥11,000			¥11,000
諸催事費 (各年度)	¥22,000			¥22,000
合計	¥1,057,200	¥762,400	¥762,400	¥2,582,000

* 1単位 = 56,200円 (教科書代、実習費、その他教材費を除く)。12単位以上の履修は定額制となります。

** 2年目以降の授業料は年間 2,320,200円 (3学期分) です。

▶修士課程学費

	初学期	2学期目	3学期目	3学期合計額**
入学金	¥20,000			¥20,000
授業料 (1学期, 6 単位)*	¥420,000	¥420,000	¥420,000	¥1,260,000
設備費 (1学期)	¥88,000	¥88,000	¥88,000	¥264,000
学生校友会費 (SGA) (各年度)	¥11,000			¥11,000
諸催事費 (各年度)	¥22,000			¥22,000
合計	¥561,000	¥508,000	¥508,000	¥1,577,000

* 1単位 = 70,000円 (教科書代、実習費、その他教材費を除く)

** 学位取得までの標準修業期間の目安 MS-LOD=5学期 MBA=6学期

追加費用および支払いについて

出願料 11,000円

出願時に一度のみお支払いいただく返金不可の費用です。オンライン決済用の Square支払いリンクは、入試広報部よりお送りします。出願手続きを進めるためには、お支払いの完了が必要です。

入学手続き金(デポジット) 20,000円

合格通知書とあわせて、入学手続き金 20,000円のお支払い用 Squareリンクをお送りします。

このデポジットは返金不可となり、次学期の入学枠を確保するための前納金として扱われます

EAPおよび学部課程(UND)の学生は、入学手続き金の残額 241,800円を、初学期の授業料および諸費用とあわせて請求いたします。

※入学手続き金の総額は261,800円です(EAP・学部課程対象)。

初学期請求書(First Semester Invoice)

初学期分の授業料および諸費用は、入学開始学期前の指定された期限までにお支払いください。

お支払いが確認できない場合、在留資格認定証明書(COE)の発行手続きや履修登録を行うことができません。

授業料・学費 詳細は9ページをご覧ください。

授業料および学費は学期ごとに請求されます。

お支払い期限および振込先口座情報は、各請求書に記載されています。

※夏学期の請求には、年間学生自治会費(SGA)および諸活動費として33,000円が含まれます。

支払い方法

授業料および学費は、学期ごとに銀行振込にてお支払いいただきます。振込先口座情報および

支払期限は請求書に記載されています。また、教科書代、試験料、出願料などの比較的少額の費用については、オンライン決済をご利用いただけます。

※学費・諸費用は予告なく変更される場合があります。
最新情報はLUJ公式ウェブサイトをご確認ください。

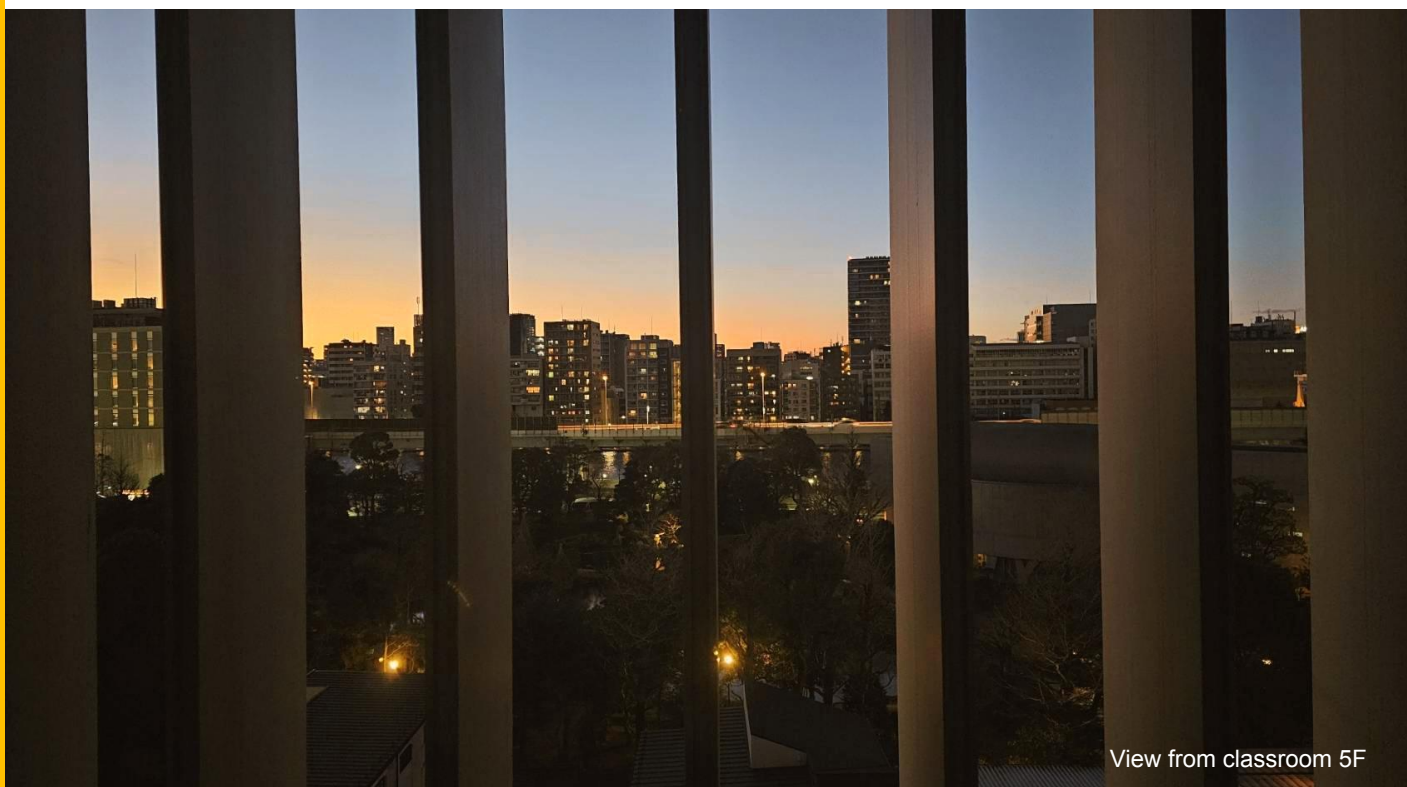

View from classroom 5F

学生ビザの申請方法

▶日本国外に居住する外国籍の方

日本に在留資格をお持ちでない場合は、学生ビザの取得が必要です。LUJが在留資格認定証明書 (Certificate of Eligibility: CoE) の申請を行います。CoEを受領後、母国または居住国の日本大使館・領事館にて学生ビザの申請手続きを行ってください。

観光ビザ(短期滞在)で来日した後に在留資格認定証明書(CoE)を申請することはできません。入国管理局ではそのような申請は受理されませんので、ご注意ください。学生ビザが必要な方は、来日前に所定の手続きを完了してください。



申請必須書類リスト 新規学生ビザ

ビザ申請フォーム (入試広報部より URL が送付されます)	○
財政保証書 (Confidential Financial Certification Form)	○
財政証明書 (Financial Statement)	○
証明写真 (デジタルまたは現物)	○
パスポートコピー (顔写真ページ)	○
資格外活動許可申請書 (任意・推奨)	○

入国管理局の審査状況により、追加書類の提出を求められる場合があります。その際は別途ご案内いたします。

▶財政保証書 (Confidential Financial Certification Form)

この書類は、学費および生活費を支援する経費支弁者 (個人または団体) に関するものです。所定の書式を使用し、英語で記入してください。

▶財政証明書 (Financial Statement)

経費支弁者名義の銀行残高証明書など、資金能力を証明する書類をご提出ください。口座残高の目安は180万円以上です (自国通貨による証明も可能です)。

※財政証明書として認められるその他の書類については、7ページをご参照ください。

▶証明写真 (デジタルまたは現物)

運転免許証サイズ (4cm × 3cm) の証明写真2枚、またはJPEG形式の写真データをご提出ください。写真は、白色の無地背景で影がなく、過去6か月以内に撮影されたものに限りです。眼鏡、帽子、その他の頭部を覆うものを着用した写真は受理できません。

▶パスポートのコピー (顔写真ページ)

パスポートのうち、顔写真、氏名、生年月日、およびパスポート番号が記載されているページのコピーをご提出ください。

学生ビザの申請時には、パスポートの有効期限が6か月以上残っている必要があります。



新規学生ビザ 手続き手順

1. レイクランド大学入試広報部へ必要書類を提出します。
2. LUJが出入国在留管理局へ学生ビザ申請書類を提出します。
3. 出入国在留管理局による審査および在留資格認定証明書 (CoE) の発行には、約8週間を要します。
4. 承認された在留資格認定証明書 (CoE) を受領後、授業料の入金確認が取れ次第、登録されたメールアドレス宛に送付されます。
5. CoEおよびパスポートを持参し、母国または居住国の最寄りの日本大使館・領事館にて最終手続きを行ってください。手続きにかかる期間は大使館・領事館により異なりますが、通常約1~8日程度です。来館前に、追加書類の有無をご確認ください。
7. パスポートに学生ビザが貼付され、返却されます。
8. 学生ビザ取得後、学期開始日の最大**1か月前**から日本への入国が可能となります。

International Support Services
intl_support@japan.lakeland.edu

学生ビザ申請手続き(続き)

▶ 日本国内に在住し、有効な学生ビザをお持ちの 外国籍の方

他の教育機関の有効な学生ビザで日本に滞在している場合は、LUJがスポンサーとなる学生ビザへの変更が必要です。LUJが必要書類を発行しますので、それらの書類を出入国在留管理庁へ提出してください。

申請必須書類リスト	
ビザスポンサー変更	
ビザ申請フォーム (入試広報部より URLが送付されます)	<input type="radio"/>
活動機関に関する届出 (Notification of the Accepting Organization Form)*	<input type="radio"/>

*日本郵便、ファックス、または直接、出入国在留管理庁へ提出してください。

在留カードの有効期限が 残り3か月未満 の場合:

申請必須書類リスト	
学生ビザ更新	
ビザ申請フォーム (入試広報部より URLが送付されます)	<input type="radio"/>
パスポートコピー(顔写真ページ)	<input type="radio"/>
在留カードの両面コピー(表・裏)	<input type="radio"/>
銀行残高証明書または財政支援証明書	<input type="radio"/>
前籍校の成績証明書および在籍・修了状況に関する書類(出席状況を含む)	<input type="radio"/>
LUJの合格通知書または在学証明書 (Acceptance Letter/ LUJ Certificate of Enrollment)	<input type="radio"/>
その他:在留期間更新許可申請書 (Application Form for Extension of Period of Stay)	<input type="radio"/>

▶ 活動機関に関する届出

この届出には、レイクランド大学ジャパン・キャンパスの情報に加え、以前在籍していた大学・専門学校・日本語学校等の情報も必要となります。

ビザ申請フォームを受領後、LUJのInternational Support Services担当者より書類をお渡しし、記入方法をご案内します。

▶ 銀行残高証明書または財政支援証明書

経費支弁者名義の銀行残高証明書、または財政支援を証明する書類をご提出ください。目安として、口座残高が180万円以上あることが望ましく、通貨は自国通貨でも構いません。また、奨学金受給証明書、学生ローン関連書類、GI Bill給付証明書等を財政支援証明書として提出することも可能です。

▶ 前籍校の成績証明書および在籍・修了状況に関する書類

正式な成績証明書をご提出ください。また、必要に応じて、修了証明書、卒業証明書、退学証明書、在籍証明書、出席証明書等の提出をお願いする場合があります。



ビザスポンサー変更 申請手続き

1. ビザ申請フォームに必要な事項を記入し、提出してください。
2. LUJのInternational Support Services担当者より、「活動機関に関する届出」の記入方法と必要事項についてご案内します。
3. 記入済みの書類を、学期開始日の**1か月前までに**出入国在留管理局へ提出してください。

学生ビザ更新申請手続き

1. 左記に記載されている必要書類をLUJのInternational Support Servicesへ提出してください。
2. 学生ビザ更新に必要な書類を、学生本人が出入国在留管理局へ提出します。
3. 出入国在留管理局による審査には通常**約4週間**を要します。更新申請中は、審査結果(許可または不許可)が通知されるまで日本に滞在することができます。

財政支援制度 & 教育ローン

▶ 財政支援制度について (米国籍以外の方)

LUJでは、外部機関を通じた奨学金や教育ローンなどの財政支援制度をご利用いただけます。また、留学に利用できる奨学金については、母国の大使館や関係機関へお問い合わせいただくことをお勧めします。以下は、日本人学生および留学生が利用している主な財政支援制度の例です。

- 日本学生支援機構 [JASSO] 第二種奨学金(海外)
- オリントコーポレーション [Orico]
- 楽天銀行 教育ローン
- 日本政策金融公庫 [JFC] 教育ローン
- 横浜銀行教育ローン [カードローン型・一括借入型]
- 地方自治体の奨学金など*

※制度に関する資料の提供は可能ですが、制度内容の確認や申請手続きについてはご本人またはご家族にて行っていただきますようお願いいたします。

*LUJは文部科学省指定の外国大学日本校であるため、各自治体が実施する奨学金や修学支援制度の対象となる場合があります。制度の内容や応募条件は自治体によって異なりますので、詳細についてはお住まいの自治体へ直接お問い合わせください。



JASSO*



JFC



Orico



楽天銀行



横浜銀行

※日本学生支援機構(JASSO)の奨学金は学部課程の学生のみ対象となり、英語研修課程(EAP)の学生は対象外となります。

▶ 財政支援制度について (米国籍の方)

米国市民権をお持ちの方は、レイクランド大学ウィスコンシン・キャンパスを通じて学資援助(Financial Aid)を申請することができます。申請には、選抜兵役登録(Selective Service Registration: 男性の場合)、FAFSA(連邦学生支援申請書)による経済的必要性の証明、およびレイクランド大学ジャパン・キャンパスの学部課程への正式な入学許可が必要です。詳細は本校ウェブサイトをご確認ください。

<https://lakeland.edu/traditional-undergraduate-financial-aid/checklist>



Tea House Field Trip



Ushijima Festival, Sumida



合格後の手続きについて

- ・合格通知 (Letter of Offer) 送付
- ・入学手続き金 (デポジット) のお支払い
- ・入学追加手続き書類の提出

Step 1

- ・プレースメントテストのご案内送付 (学部課程のみ)
- ・単位認定の確定 (学部課程・編入単位がある学生のみ)
- ・学生メールアドレスおよび学生 ID の発行

Step 3

- ・オリエンテーションへの参加
- ・授業開始
- ・履修変更期間 (学期開始後 1週間) (学部課程のみ)

Semester start (学期開始)

Step 2

- ・在留資格認定証明書 (CoE) の申請 (該当者のみ)
- ・会計課より初学期請求書の発行

Step 4

- ・初学期授業料のお支払い
- ・学生証発行申請
- ・履修登録 (学部課程のみ)
- ・日本入国 (海外在住者)

LJ学生寮

レイクランド大学ジャパン・キャンパスの学生寮は、外部委託会社 (Jump Start Abroad) を通じてご案内しています。寮の契約および運営に関する規則は同社が定めています。入居を希望される方は、大学事務局までご連絡ください。



- ▶ 家具付きの個室
- ▶ 通学時間: 約30~40分の立地
- ▶ 週1回の定期清掃

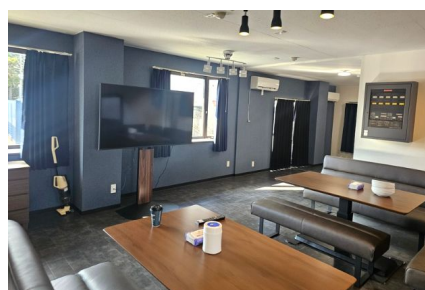

よくあるご質問 (Q&A)

Q. 代理業者を通じて出願していますが、問題ありませんか？

A. 問題ありません。出願書類に代理業者名をご記入ください。なお、入学手続きに関する連絡は原則として大学とご本人の間で行いますが、必要に応じて代理業者をメールに含めてご連絡することも可能です。

Q. 入学時期を延期することはできますか？

A. はい、可能です。必要に応じて次の学期へ入学を延期することができます。LUJでは、最長1年間まで合格資格を保持することができます。

Q. 学費はいつまでに支払う必要がありますか？

A. 学生ビザ(留学ビザ)の取得が必要な方は、COE(在留資格認定証明書)が承認された後、未納の場合は速やかにお支払いください。授業料等のお支払いが確認でき次第、デジタル版のCOEをお送りします。学生ビザ(留学ビザ)の取得が不要な方は、会計課より送付される請求書に記載された支払期限までにお支払いください。

Q. 返金は受けられますか？

A. 学生ビザ(留学ビザ)の取得がある方は、COEまたはビザが不許可となった場合に限り、返金が認められる場合があります。なお、出願料および入学手続き金(デポジット)は返金不可となります。

Q. COEがまだ届いていません。どうすればよいですか？

A. COEの発行は、大使館での手続きや国ごとの事情により遅れる場合があります。なお、学生は学期開始までに日本へ到着できることが入学条件となります。COEの発行が間に合わない場合は、入学時期を次学期へ延期する場合があります。



こちらで解決しなかったご質問がございましたら、いつでもメールにてお気軽にお問い合わせください。

Q. 学生寮はありますか？

A. はい、ございます。LUJでは現在、キャンパスから約30~40分の場所に2つの学生寮をご用意しています。詳細は前ページをご覧ください。

Q. 留学生は在学中にアルバイトをすることはできますか？

A. 可能です。有効な留学ビザを保持している学生は、日本の出入国在留管理庁の規定に基づき、許可を取得することで、学期中は週28時間以内、長期休暇中は週40時間以内で就労することができます。

Q. 配偶者や子どもを日本に呼ぶことはできますか？

A. 可能です。留学ビザで日本に入学後、配偶者およびお子さまのために家族滞在ビザを申請することができます。詳細は出入国在留管理庁の公式サイトをご確認ください。

Q. 履修登録はどのように行えばよいですか？

A. 履修登録の開始時期については、Academic Affairs(学務課)よりご案内いたします。初学期の履修についてもサポートいたしますので、案内があるまでお待ちください。英語研修課程(EAP)に入学する方は、履修科目があらかじめ決定されているため、履修登録は不要です。

Q. 障がいがありますが、サポートは受けられますか？

A. はい、可能です。本学では、障がいのある学生に対して合理的配慮に基づくサポートを提供しています。詳細は大学事務局までご相談ください。

Q. 併願は可能でしょうか。また、倍率はありますか？

A. 併願は可能です。なお、本学への入学を辞退される場合は、速やかに入試広報部までご連絡ください。また、本学はアメリカの大学の教育方針に基づき運営されているため、一般的な「倍率」という概念は設けておりません。可能な限り多くの学生を受け入れられるよう努めております。

Q. パスポートを持っていない場合はどうすればよいですか？

A. パスポートをお持ちでない場合は、英語表記の氏名を本学へご申告ください。ご申告いただいた英語表記の氏名は、学生証、成績証明書、卒業証明書、学費請求書などの各種書類に使用されますので、公的書類として使用可能な表記をご登録いただく必要があります。※英語表記の氏名は、将来の就職や各種手続きにも使用される重要な情報となりますので、ご注意ください。



LUJ 奨学金

※修士課程の学生は対象外です。

これらの奨学金は、教育機関との
連携を深めるとともに、
学生がそれぞれの関心分野に
積極的に取り組むこと
を目的としています。

▶ 紹介奨学金

LUJへの入学を希望する方を紹介した在校生または卒業生に対して支給される奨学金制度です。
対象者: 出願者、および紹介を行った在校生・卒業生
内容: 紹介者に50,000円相当の奨励金を支給
出願者の授業料から50,000円を減免

▶ LUJ 兄弟姉妹奨学金

LUJに兄弟姉妹が在籍しているご家庭の学費負担を軽減することを目的とした奨学金です。
対象者: LUJ在校生の実兄弟姉妹または法的な兄弟姉妹
内容: 授業料を20~50%減免

▶ PR 奨学金

学生校友会(SGA)への参加、クラブ活動への積極的な関与、ならびにLUJの認知度向上を目的とした広報・学生募集活動に協力する在籍生を対象とした奨学金です。
対象者: LUJに1年以上在籍している学生
内容: 授業料を10%減免



▶ LUJ 推薦奨学金

LUJと提携している高校・教育機関から入学する学生を対象とした奨学金です。成績に応じて授業料の減免を受けることができます。
対象者: 提携校・提携機関から入学する学生
内容: GPA(成績)に応じた授業料減免

▶ LUJ アンバサダー奨学金

優れた学業成績を修めるとともに、学生校友会(SGA)や広報・学生募集活動に積極的に参加しLUJの認知度向上に貢献した在籍生を対象とした奨学金です。
対象者: 推薦を受けたLUJ在校生
内容: 授業料を30%減免

▶ LUJ 文化・スポーツ奨学金

スポーツや文化活動の分野で優れた実績や将来性を持つ学生を支援するとともに、LUJの認知度向上を目的とした奨学金です。
対象者: 高いレベルでスポーツ競技に取り組んでいる学生
内容: 競技実績・競技レベルに応じて授業料を10~50%減免

▶ Batten & Black Scholarship

レイクランド大学ジャパン・キャンパス(LUJ)から姉妹校(LUW・VWU)へ編入をし、学位取得を目指す学生を対象とした奨学金です。
※LUW:レイクランド大学ウィスコンシン・キャンパス(アメリカ本校)
※VWU:バージニア・ウェズリアン大学
対象者: LUJで1年以上学び、36単位以上を修得した学生
内容: 年間授業料奨学金

- LUW: US\$18,000
- VWU: US\$21,000



ご自身が対象となる可能性がある場合は、ぜひお問い合わせください。
各奨学金の詳細や応募資格については、オープンキャンパスや個別相談でもご案内しています。



LUJはどんな大学？

個別相談会 | オープンキャンパス

LUJを実際に見て、体験してみよう！

LUJの魅力を知る一番の方法は、実際にキャンパスを訪れることです。キャンパスツアーや授業見学を通して、アメリカ大学ならではの学習環境や学生生活を体感してみませんか？入学に関するご質問や進路相談にも、スタッフが個別に対応いたします。
※ご来校の際は、事前のご予約をおすすめしています。

毎月開催！オープンキャンパス

LUJの学びを体験できるオープンキャンパスを毎月開催しています。大学説明会、キャンパスツアー、模擬授業(デモレクソン)、教職員・在学生との交流など、LUJのことがよく分かるプログラムをご用意しています。(説明は日本語・英語の両方に対応しています)
まずは一度、LUJのキャンパスを体験してみませんか？あなたの大学生生活のイメージが、きっと広がります。



Lakeland University Japan Open Campus



13:00~16:00
12:30~ Reception open / 受付開始
Muskie Hall 6F
Lakeland University Japan Campus
Advance Reservation Requested
事前予約制

オープンキャンパス予約QR

lakelandjp

Lakeland University Japan
1,000 posts 1,975 followers 134 following

College & university
Have an adventure
文部科学省指定外国大学日本校JUPUS
米国大学認定協会(HLC)認可のリベラルアーツ大学
● Main campus: @lakelandwi
● Sister school... more
📍 lit.link/lakelandjapan and 1 more
📧 lakelandjp

Edit profile View archive



公式SNS

キャンパスライフをもっと知りたい方は、ぜひInstagramをチェック！

イベントの様子や学生の活躍、キャンパスでの日常風景など、LUJのリアルな魅力を発信しています。

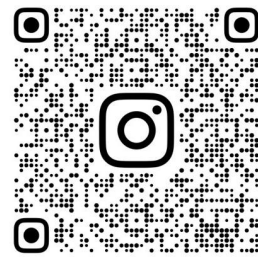

Instagram

その他のSNSはこちら



VISIT LUJ

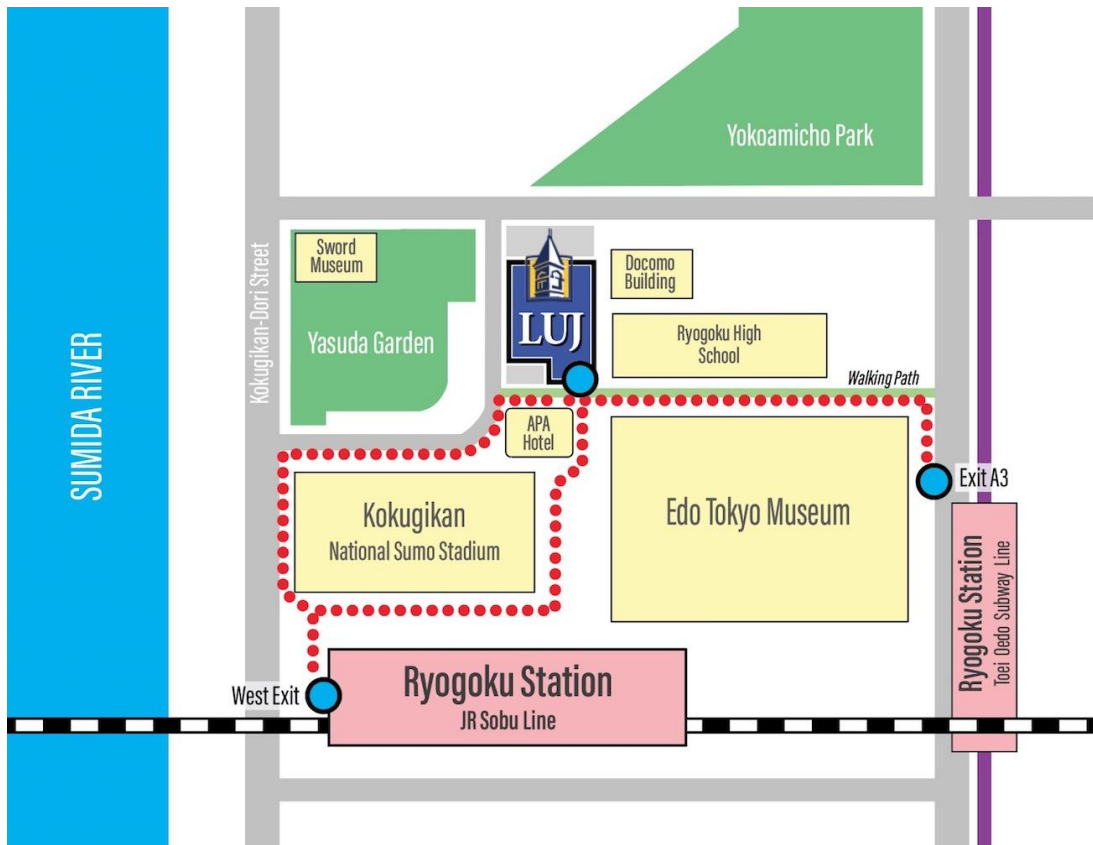

お問い合わせ

Phone (+81) 03-6240-4215

Fax (+81) 03-6240-4072

Email admissions@japan.lakeland.edu

<https://luj.lakeland.edu/>

Lakeland University Japan Campus
1-10-5 Kokugikan Front Bldg. 4F-6F, Yokoami,
Sumida-ku, Tokyo 130-0015

〒130-0015 東京都墨田区横網1-10-5